



การไฟฟ้าส่วนภูมิภาค  
PUBLIC UTILITY REGULATORY AUTHORITY

# วิทยุขอตัดไฟ

Switching Deadline

วันที่ 9 ส.ค. 62

# ส่งแล้ว

เลขที่ ก.๓ กบข.(ปย.) ๒๕๖๒  
ชื่อผู้รับ นายภัคพงษ์ วงศ์พันธุ์ทา  
ชื่อผู้ส่ง

วันที่  
ตำแหน่ง อก.ปบ.(ก๓)  
ตำแหน่ง

ด้วย กบข.(ก.๓) จะขอตัดกระแสไฟเพื่อปฏิบัติงานในระบบสายส่ง สายส่ง ตั้งแต่แอมป์เบรกสวิทช์ รหัส รหัส SAAmYS-๐๔ ตามแผนผังส่งเลข จำนวน ๑ แผ่น ดังนี้ (รวมสีทอง)ถึง สฟ.กระตุ้มแบบน๔และ บ.เข้าฮีสเท็กโทลล์

ที่	พิกัด	วัน/เดือน/ปี	ตั้งแต่เวลา	ถึงเวลา	ลักษณะงานที่ปฏิบัติและบริเวณ	จาก	ถึง	ผู้ควบคุมงาน
๑	๑๑๕ เควี.	๑๒ ส.ค. ๒๕๖๒	๐๙.๐๐ น.	๑๖.๐๐ น.	ขอไฟไลน์กรรเข้า ๑๑๕ เควี ผ.ปย. กบข.(ก.๓) เข้าดำเนินการแก้ไขจุดร้อนแรงส่วในสายส่ง ๑๑๕ เควี ช่วง บ.เข้าฮีสเท็กโทลล์ ถึง สฟ.กระตุ้มแบบน๔ โดย ขอตัดไฟสายส่งตั้งแต่แอมป์เบรกสวิทช์ รหัส SAAmYS-๐๔ (รวมสีทอง) ถึง บ.เข้าฮีสเท็กโทลล์ ถึง สฟ.กระตุ้มแบบน๔	แอมป์เบรกสวิทช์ รหัส SAAmYS-๐๔ (รวมสีทอง)	สฟ.กระตุ้มแบบ ๔	นายอนุศักดิ์ นาคะ...

หมายเหตุ: ในวันที่ ๑๒ ส.ค.๒๕๖๒ ได้สอบถาม กฟอ.กระตุ้มแบบ แล้วทราบว่า บ.เข้าฮีสเท็กโทลล์หยุดงาน และขอไฟไหล ในวันที่ดังกล่าวด้วย

พื้นที่ที่มีผู้ใช้ไฟได้รับผลกระทบ(ให้ดับ).....  
 ผู้ประสานงานการดับไฟ ชื่อ นายอนุศักดิ์ นาคะ ตำแหน่ง วิศวกร โทร. ๐๙๒-๑๑๙๗๓๓๐๔  
 มีสายเคเบิลใยแก้วนำแสง  มีโอกาสชำรุด  ไม่มีโอกาสชำรุด  
 ไม่มีสายเคเบิลใยแก้วนำแสง

ลงชื่อ   
 (นายสุวิทย์ สุทธิธรรม)  
 ตำแหน่ง วิศวกร ๑๐ ปฏิบัติงานแทน อก.ปบ.(ก.๓)

สำหรับแผนกควบคุมการจ่ายไฟ (นสพ.) กฟภ.๓  
เรียน อก.ปบ.(ก๓) -7 ส.ค. 2562

นสพ. พิจารณาแล้วเห็นควร  
 อนุมัติให้ดับไฟตามคำขอชื่อ 1 พิกัด WDPY๒๐ WDPYS-๐1 SAAmYS-๐๔  
 ในวันที่ 12 ส.ค. 62 ตั้งแต่เวลา 09.๐๐ น. ถึง 16.๐๐ น. ตามใบสั่งทำสวิตซ์ซึ่งเลขที่ 1153  
 อนุมัติให้ดับไฟตามคำขอชื่อ..... พิกัด..... จาก..... ถึง.....  
 ในวันที่..... ตั้งแต่เวลา..... น. ถึง..... น. ตามใบสั่งทำสวิตซ์ซึ่งเลขที่.....  
 นายอนุศักดิ์ นาคะ 8 ส.ค. 62  
 วิศวกร กฟภ. ๐๙๐๗๑๖๓๑

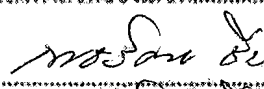
ลงชื่อ   
 (นายอนุศักดิ์ นาคะ)  
 ๐๘๓ กฟภ. ๑๑๖๓๓

สำหรับผู้อนุมัติ  
 ที่ ก.๓ กปบ.(คฟ.) 2227  
 เรียน ผจก. กฟภ. กบข.  
 อก.ปบ.(ก.๓) อก.วว.(ก.๓)  
 อนุมัติ และแจ้ง จป. เพื่อตรวจสอบความปลอดภัย  
 พร้อมทั้งลงข้อมูลแจ้งแผนดับไฟลงใน www.pea.co.th  
 ผจก. 2 (สถานี กบข. กบข. ๙)  
 เพื่อทราบ และจัดพนักงานเข้าปฏิบัติงานร่วมกับศูนย์ นครปฐม  
 ตั้งแต่เวลา 08:30 น. เป็นต้นไป จนกว่างานจะแล้วเสร็จ

นสพ.๐๒ (rev.๐๑/๒๕๖๐)  
 (นายสมศักดิ์ หุ่ยสาย)  
 วิศวกร กบข.(ก.๓) ปฏิบัติงานแทน อก.ปบ.(ก.๓)  
 - ๙ ส.ค. ๒๕๖๒

## ใบสั่งทำสวิตชิง

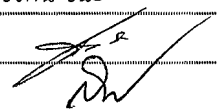
1. สถานที่ทำงาน	ตั้งแต่สถานีฯ กระทุ่มแบน 4 - หน้า บริษัท เซาท์อีสเทิร์นทึทิล จำกัด					
2. กำหนดวันที่ทำงาน	12 ส.ค. 62	เวลา	09.00 น.	ถึง	12 ส.ค. 62	เวลา 16.00 น.
3. ผู้ขอทำงาน	กบข.(ก.3)	งานที่ทำ	แก้ไขจุดร้อนสายส่ง 115 เควี		ตามใบขอปฏิบัติงาน	1153/2562
4. เตรียมการสวิตชิงโดย	นายเพชรรัตน์ ชินะ				วันที่	8 สิงหาคม 2562
5. ตรวจสอบสวิตชิงโดย					วันที่	8 ส.ค. 62
6. อนุมัติสวิตชิงโดย					วันที่	9 ส.ค. 2562
7. สั่งทำสวิตชิงโดย					1. นายสถาพร,นายมงคล,นายอมร	(กะ1 00.00 น. - 08.00 น.)
	2. นายกฤษณะศักดิ์,นายขุนทอง,นายศักดิ์สิทธิ์,นายพนิต	(กะ2 08.00 น. - 16.00 น.)				
	3. นายนครินทร์,นายอนุสรณ์,นายธนิต,นายมนโอช	(กะ3 16.00 น. - 24.00 น.)				

ที่	รหัสอุปกรณ์	สภาพอุปกรณ์ ปกติก่อน ดำเนินการ	ดำเนินการ	เวลา	ผู้ดำเนินการ	ผู้สั่งการ	หมายเหตุ
1	ตรวจสอบสถานะอุปกรณ์ก่อนทำการ Switching (Load SMC1YB-01, SMC3YB-01 = 126 MW), (Load ONB,KTA,SMV,TTW =110 MW)						
2	ย้ายโหลดสถานีฯ อ้อมน้อย 2, สถานีฯ กระทุ่มแบน 1, สถานีฯ สมุทรสาคร 10 และ บริษัท ทีทีดับบลิว จำกัด ไปรับไฟจากสถานีฯ สมุทรสาคร 3						
3	KTA03YB-01	"On" Auto Reclose	"Off" Auto Reclose		KTA		- เบรกเกอร์ 115 เควี
4	KTA05YB-01	"On" Auto Reclose	"Off" Auto Reclose		KTA		- เบรกเกอร์ 115 เควี
5	KTB04YB-01	"On" Auto Reclose	"Off" Auto Reclose		KTB		- เบรกเกอร์ 115 เควี
6	KTD04YB-01	"On" Auto Reclose	"Off" Auto Reclose		KTD		- เบรกเกอร์ 115 เควี
7	ตรวจสอบสถานะ Load Break Switch 115 เควี รหัส ONB02YS-04 สถานะปกติไม่โชว์ Low gass						
8	ONB02YS-04	ปลด ล็อคกุญแจ	สับ ล็อคกุญแจ		กทบ.		LBS โชคปราณี
9	ตรวจสอบสถานะ ใบมีด Load Break Switch 115 เควี รหัส ONB02YS-04 โชคปราณี สถานะสับสนิท และ Indicator โชว์ สีแดงทั้ง 3 เฟส						
10	KTD04YB-01	สับ	ปลด		KTD		- เบรกเกอร์ 115 เควี
11	KTB04YB-01	"Off" Auto Reclose	"On" Auto Reclose		KTB		- เบรกเกอร์ 115 เควี
12	KTA05YB-01	"Off" Auto Reclose	"On" Auto Reclose		KTA		- เบรกเกอร์ 115 เควี
13	เมื่อพร้อมดับไฟ เวลา 09.00 น.						
14	KTD04YS-01	สับ	ปลด		KTD		- ใบมีด 115 เควี
15	KTD04YS-02	สับ	ปลด		KTD		- ใบมีด 115 เควี
16	แจ้ง กฟอ.กทบ. ประสาน บริษัท เซาท์อีสเทิร์นทึทิล จำกัด ปลดโหลดระบบ 115 เควี						
17	KTD04YS-04	สับ ล็อคกุญแจ	ปลด ล็อคกุญแจ		กทบ.		ABS เซาท์อีสเทิร์นทึทิล
18	SAA03YS-04	สับ ล็อคกุญแจ	ปลด ล็อคกุญแจ		กทบ.		ABS ร่มสีทอง
19	แจ้งพื้นที่ดับไฟสายส่ง 115 เควี ให้ผู้ควบคุมงานทราบ						
20	แจ้งให้ชุดปฏิบัติงานทำการ Test ไฟสายส่ง 115 เควี เพื่อยืนยันจุดปฏิบัติงานว่าไฟดับแล้ว						
21	แจ้ง กฟจ.สก. ให้ทำการ Test ไฟ สายส่ง 115 เควี ตรวจสอบไฟดับเรียบร้อย ให้ทำการ Short Ground จุด G1						
22	แจ้ง กฟจ.สก. ให้ทำการ Test ไฟ สายส่ง 115 เควี ตรวจสอบไฟดับเรียบร้อย ให้ทำการ Short Ground จุด G2						
23	ทำการ Short Ground สายส่ง 115 เควี เสร็จเรียบร้อย เวลา ..... ผู้แจ้ง.....						
24	แจ้งให้ผู้ควบคุมงานทราบ และให้สามารถปฏิบัติงานได้						
25	KTA03YB-01	"Off" Auto Reclose	"On" Auto Reclose		KTA		- เบรกเกอร์ 115 เควี

ที่	รหัสอุปกรณ์	สภาพอุปกรณ์ ปกติก่อน ดำเนินการ	ดำเนินการ	เวลา	ผู้ดำเนินการ	ผู้สั่งการ	หมายเหตุ
สิ้นสุด Switching ช่วงเช้า							
26	เมื่อปฏิบัติงานแล้วเสร็จ ยืนยันสามารถจ่ายไฟได้						
27	KTA03YB-01	"On" Auto Reclose	"Off" Auto Reclose		KTA		- เบรกเกอร์ 115 เควี
28	แจ้งชุดปฏิบัติงานทำการปลด Short Ground สายส่ง 115 เควี จุด G1						
29	แจ้งชุดปฏิบัติงานทำการปลด Short Ground สายส่ง 115 เควี จุด G2						
30	เมื่อทำการปลด Short Ground สายส่ง 115 เควี จุดปฏิบัติเสร็จเรียบร้อย เวลา ..... ผู้แจ้ง.....						
31	ย้ายโหลดสถานีฯ อ้อมน้อย 2, สถานีฯ กระจุกแบน 1, สถานีฯ สมุทรสาคร 10 และ บริษัท ทีทีดับบลิว จำกัด กลับจากสถานีฯ สมุทรสาคร 3						
32	KTA03YB-01	"On" Auto Reclose	"Off" Auto Reclose		KTA		- เบรกเกอร์ 115 เควี
33	KTA05YB-01	"On" Auto Reclose	"Off" Auto Reclose		KTA		- เบรกเกอร์ 115 เควี
34	SAA03YS-04	ปลด ล็อคกุญแจ	สับ ล็อคกุญแจ		กทบ.		ABS ร่มสีทอง
35	KTD04YS-01	ปลด	สับ		KTD		- ใบมีด 115 เควี
36	KTD04YS-02	ปลด	สับ		KTD		- ใบมีด 115 เควี
37	KTD04YB-01	ปลด	สับ คง "Off" Auto Reclose		KTD		- เบรกเกอร์ 115 เควี
38	ตรวจสอบสถานะ Load Break Switch 115 เควี รหัส ONB02YS-04 สถานะปกติไม่โชว์ Low gass						
39	ONB02YS-04	สับ ล็อคกุญแจ	ปลด ล็อคกุญแจ		กทบ.		LBS โชคปราณี
40	ตรวจสอบสถานะ ใบมีด Load Break Switch 115 เควี รหัส ONB02YS-04 โชคปราณี สถานะโชว์ Open และ Indicator โชว์ สีเขียวทั้ง 3 เฟส						
41	KTD04YS-04	ปลด ล็อคกุญแจ	สับ ล็อคกุญแจ		กทบ.		ABS เซาท์อีสเทิร์นเทคโซล
42	KTB04YB-01	"Off" Auto Reclose	"On" Auto Reclose		KTB		- เบรกเกอร์ 115 เควี
43	แจ้ง กฟอ.กทบ. ประสาน บริษัท เซาท์อีสเทิร์นเทคโซล จำกัด ขนานโหลด 115 เควี ได้						
44	KTA05YB-01	"Off" Auto Reclose	"On" Auto Reclose		KTA		- เบรกเกอร์ 115 เควี
45	KTD04YB-01	"Off" Auto Reclose	"On" Auto Reclose		KTD		- เบรกเกอร์ 115 เควี
สิ้นสุด Switching ทั้งหมด							



SD-LA-2 No.33

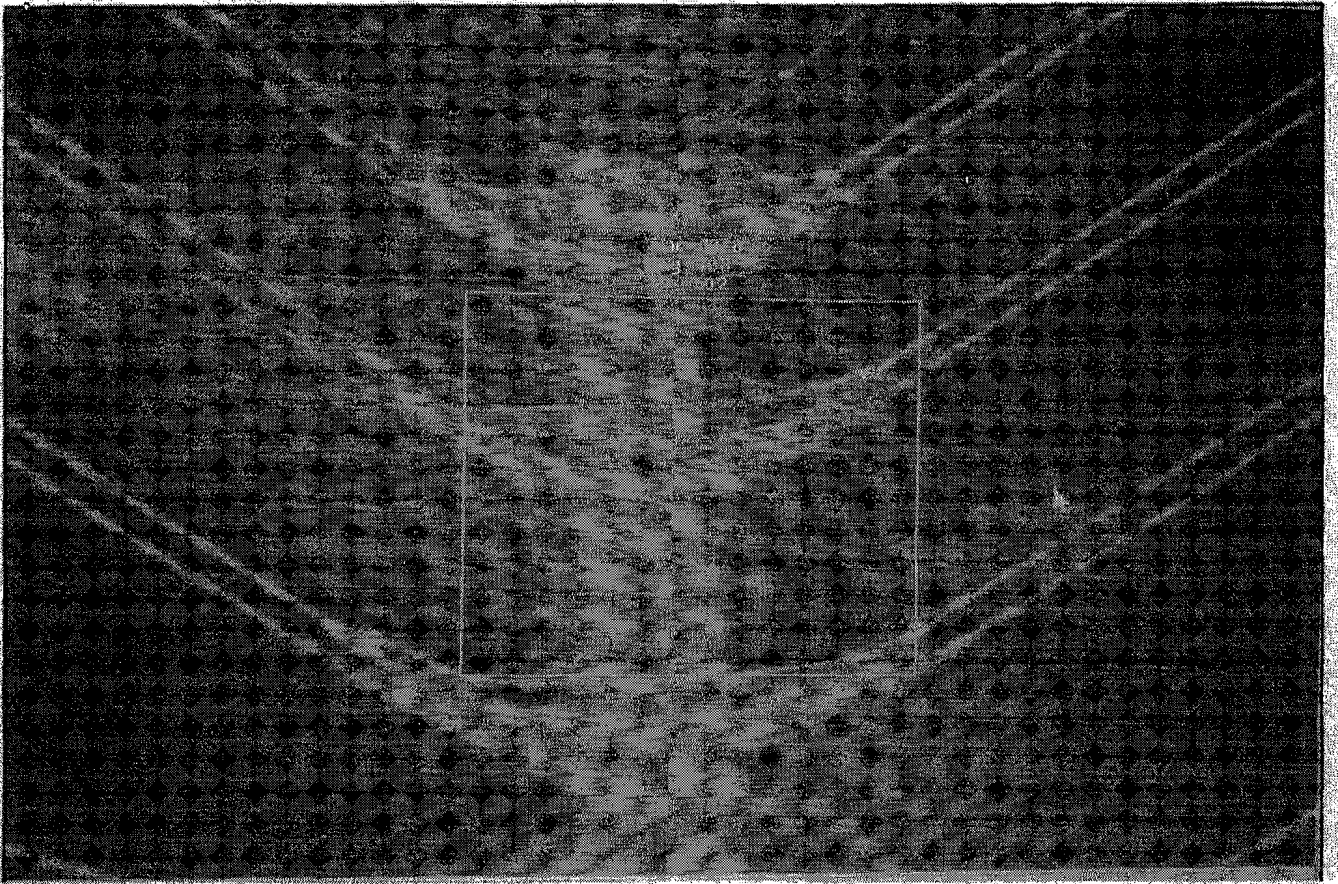

SD-DD-4 No.45

